Niedersächsische Landgesellschaft mbH

Anliegerinformation zum Endausbau in der Gemeinde Hilter a.T.W. „Auf dem Sackslande - Erweiterung"

Niedersächsische Landgesellschaft mbH

Allgemeine Informationen

Ausbau Sophie-Scholl-Straße

- Fahrbahn (gepflastert, Farbe grau) in einer Breite von rund 6,50 m mit 3-rhg. Rinne zur Entwässerung
- Parkstreifen (gepflastert, Farbe anthrazit) mit den Maßen 2,50 m x 6,00 m
- Anlage von Beeten
- gepflasterter Fußweg zur Edith-Stein-Straße

Niedersächsische Landgesellschaft mbH

Lageplan

Niedersächsische Landgesellschaft mbH

Lageplan (1-6)

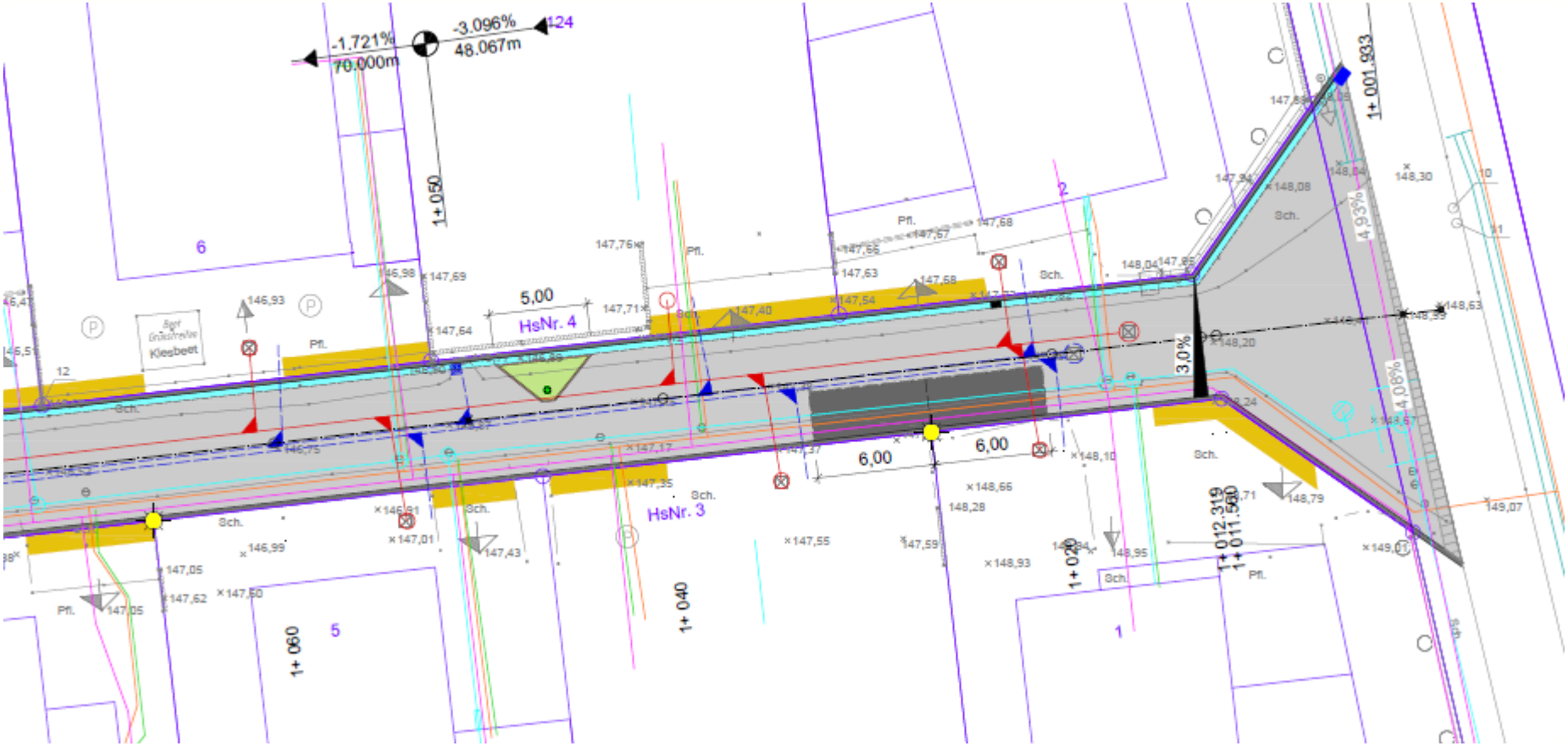

Niedersächsische Landgesellschaft mbH

Lageplan (7-14)

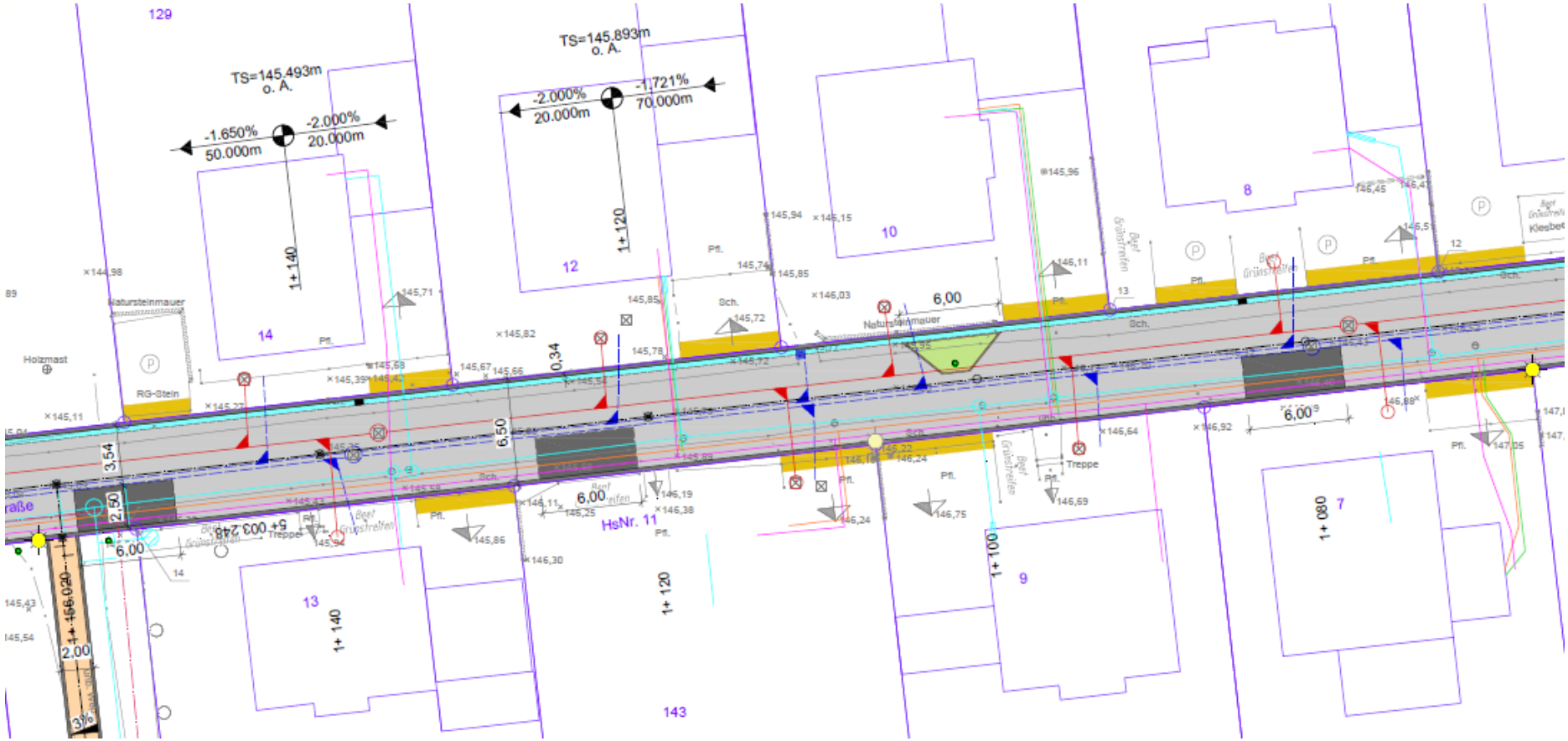

Niedersächsische Landgesellschaft mbH

Lageplan (15-19)

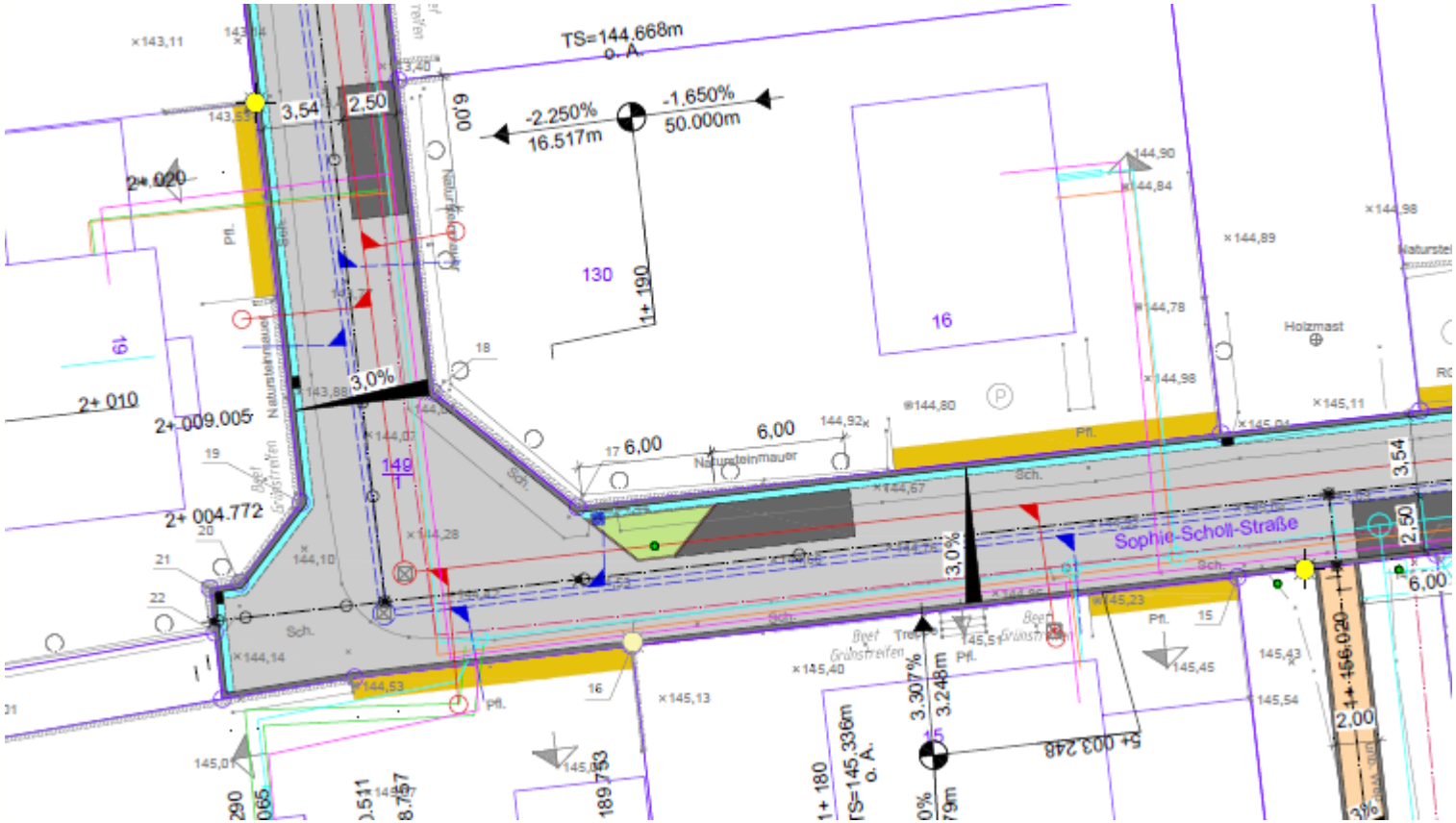

Niedersächsische Landgesellschaft mbH

Lageplan (18-31)

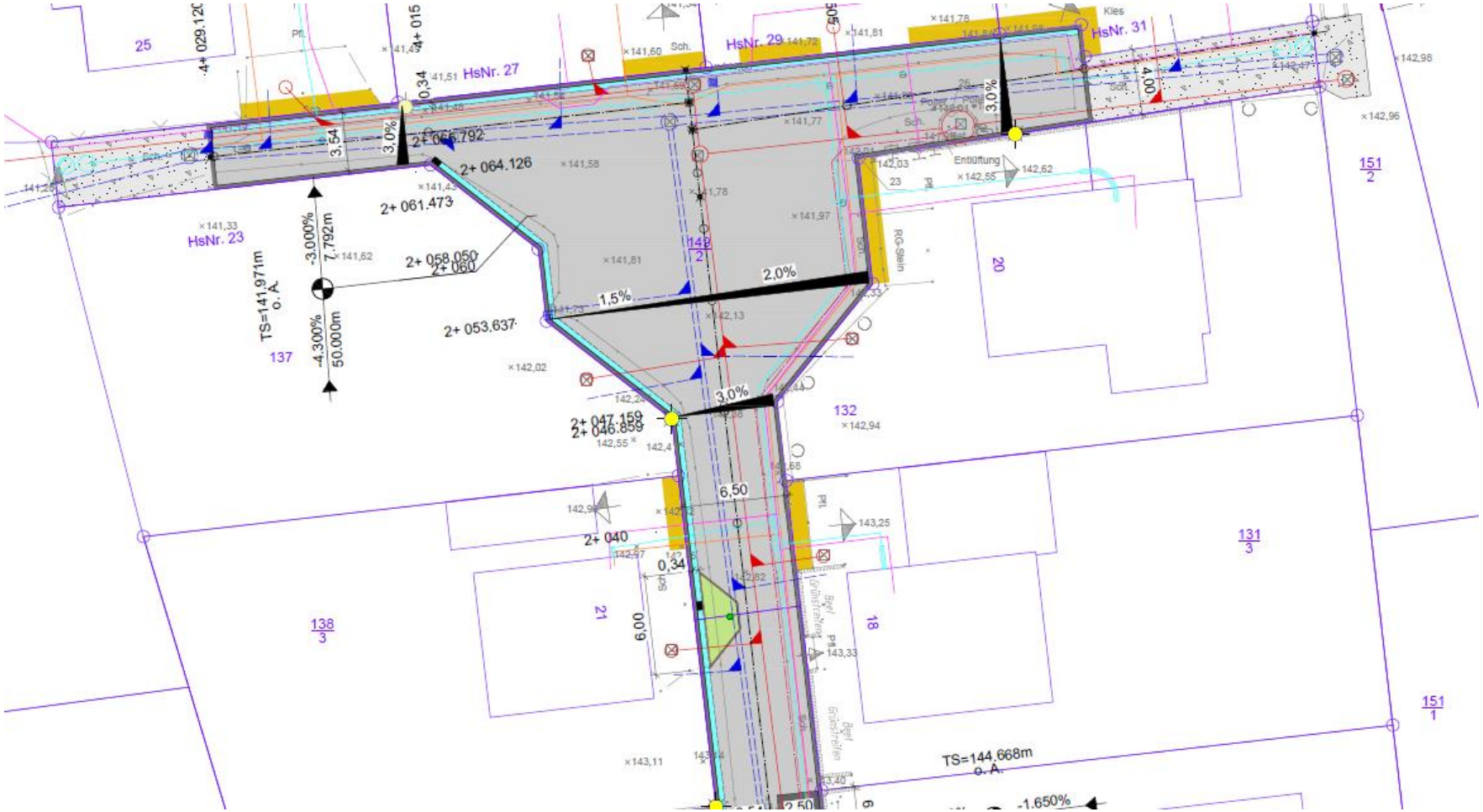

Niedersächsische Landgesellschaft mbH

Lageplan (Fußweg)

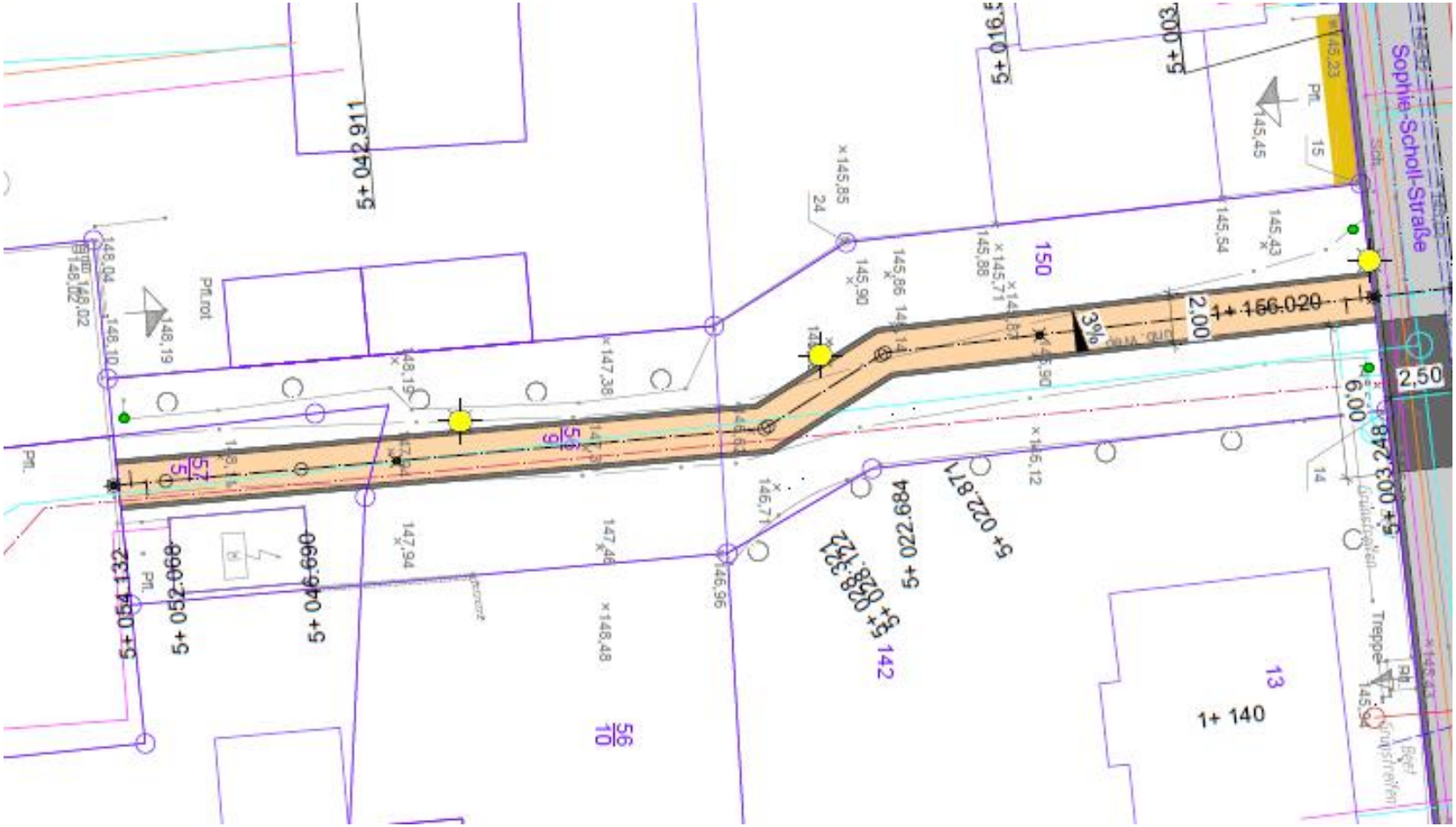

Niedersächsische Landgesellschaft mbH

Planstraße 6,50 m

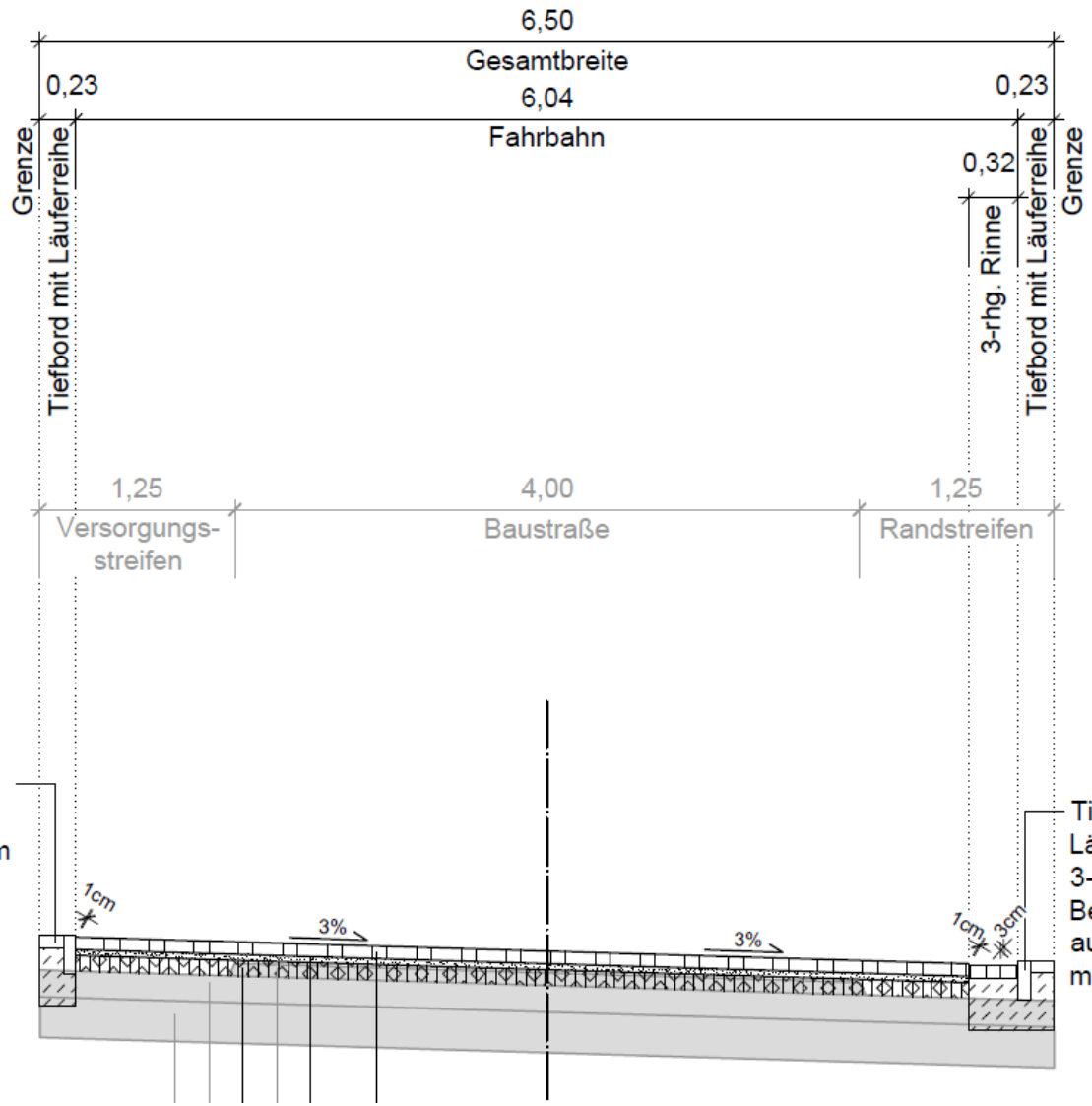

Tiefbord 8/25/100
Läuferreihe 30/15/8,
auf Beton C20/25, d ≥ 20 cm
mit Rückenstütze b ≥ 10cm

Tiefbord 8/25/100
Läuferreihe 30/15/8,
3-rhg. Rinne aus
Betonsteinpflaster 20/10/8
auf Beton C20/25, d ≥ 20 cm
mit Rückenstütze b ≥ 10cm

Niedersächsische Landgesellschaft mbH

Zeitlicher Ablauf

- Ausschreibung: Dezember 2022
- Veröffentlichung: Dezember 2022
- Submission: Januar 2023
- Auftragserteilung: Februar 2023
- Beginn der Ausführung: März 2023
- Vollendung der Ausführung: August 2023

Niedersächsische Landgesellschaft mbH

Vielen Dank für Ihre Aufmerksamkeit!

Niedersächsische Landgesellschaft mbH

Geschäftsstelle Osnabrück

Am Schölerberg 6

info@nlg.de

www.nlg.de